

MCLENNAN COUNTY
Condado de McLennan
JOINT GENERAL ELECTION
CONJUNTO DE LA ELECCIÓN GENERAL
May 6, 2017
6 de Mayo de 2017
SAMPLE BALLOT
LA BOLETA DE LA MUESTRA.

**The attached ballot is the same ballot format
for all of the precincts listed below:**
*La boleta conectada es el mismo formato de la boleta para todas los precinctos listó
abajo.*

BALLOT STYLE E

**PCTS 58(partial), 64(partial), 84(partial), 85(partial),
86(partial)**

OFFICIAL BALLOT
BOLETA OFICIAL

MCLENNAN COUNTY SPECIAL ELECTION
ELECCIÓN ESPECIAL DEL CONDADO DE MCLENNAN

Instruction Text:
Nota de Instrucción:

Proposition No. 1
Proposición No. 1

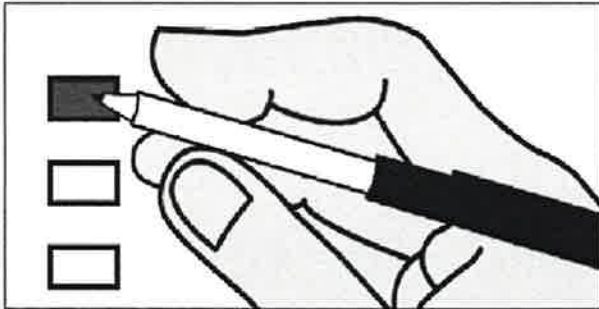

Instruction Note:
Please use a black or blue ink pen to mark your choices on the ballot. To vote for your choice in each contest, completely fill in the box provided to the left of your choice.

Nota de Instrucción:
Favor de usar una pluma de tinta negra o azul para marcar su boleta. Para votar por su selección en cada carrera, llene completamente el espacio cuadrado a la izquierda de su selección.

Legend
NP = Non Partisan
Leyenda
NP = Ningún Partido

CITY OF LACY LAKEVIEW GENERAL ELECTION
ELECCIÓN GENERAL DE LA CIUDAD DE LACY LAKEVIEW

Mayor
Alcalde

Vote for none or one
Voto por ninguno o uno

Calvin Hodde NP

City Council Members
Miembro del Ayuntamiento

Vote for none, one, two, or three
Voto por ninguno, uno, dos, o tres

Barbara Seitz NP

Bruce D. Bundrant NP

Sharon Clark NP

David C. Finch III NP

David A. Garcia NP

Authorizing the County of McLennan County, Texas to provide for the planning, acquisition, establishment, development, construction, renovation and financing of new and existing facilities including a new multipurpose arena and adjacent support facilities at the location of the Heart of Texas Fairgrounds and on surrounding property, and any related infrastructure (the "Venue Project") and to designate the Venue Project as a sports and community venue project within the County in accordance with applicable law, and (i) to impose a hotel occupancy tax on the occupancy of a room in a hotel located within the County, at a rate not to exceed two percent (2%) of the price paid for such room, and if approved, the maximum hotel occupancy tax rate imposed from all sources in the County would be 15% of the price paid for a room in a hotel; and (ii) to impose a motor vehicle short-term rental tax on the gross rental receipts from the short-term rental in the County of a motor vehicle, at a maximum rate of five percent (5%), for the purpose of financing the Venue Project.

Autorizar al condado de McLennan County, Texas para proveer la planificación, adquisición, establecimiento, desarrollo, construcción, renovación y financiamiento de instalaciones nuevas y existentes, incluyendo una nueva arena polivalente y las instalaciones de apoyo adyacentes en la ubicación del Corazón de Texas Propiedad de Ferias y en la propiedad circundante, y cualquier infraestructura relacionada (el "Proyecto de Lugar") y para designar el Proyecto de Lugar como un proyecto deportivo y de comunidad en el Condado aplicable de acuerdo con la ley, e (i) imponer un impuesto de ocupación de hotel en la ocupación de una habitación en un hotel ubicado dentro del Condado, a una tarifa que no exceda el dos por ciento (2%) del precio pagado por esa habitación, y si se aprueba, la tarifa máxima de impuestos de ocupación de hoteles que se impuso de todas las fuentes en el Condado sería 15% del precio pagado por una habitación en un hotel; y (ii) imponer un impuesto de alquiler a corto plazo a los vehículos de motor a corto plazo en el condado de un vehículo de motor, a una tarifa máxima del cinco por ciento (5%) para fines de financiación el Proyecto del Lugar.

For *A Favor*

Against *En Contra*

12000630110043

Sample Ballot

400000353158

Sample Ballot

2483031221